

SAMEN BLIJVEN BOUWEN AAN JGZ-RICHTLIJNEN

Hoe ga jij hiermee aan de slag?

Hoe komt een JGZ-richtlijn tot stand? En: waar en hoe kun jij als JGZ-professional bijdragen? En ze verankeren in je werk. Ontdek het in deze infographic en doe mee! Breng jouw expertise en je ervaring uit de dagelijkse praktijk in. Gebruik ze in je werk. Zo houden we de kwaliteit van ons vakmanschap hoog met werkbare en wetenschappelijk onderbouwde richtlijnen.

(Deze infographic is het best te bekijken op een desktop computer in Acrobat reader)

PROGRAMMERING

Welke richtlijnen moeten herzien worden? Op welke onderwerpen ontbreekt een richtlijn? Geef aan op welke vragen van ouders en jeugdigen de richtlijnen onvoldoende antwoord geven. En voor welke bestaande richtlijnen nieuwe kennis en inzichten beschikbaar zijn. Dit kan via richtlijn@ncj.nl

AAN DE SLAG IN DE PRAKTIJK



Bekijk de richtlijn op de JGZ-richtlijnen-website en in de JGZ-richtlijnen app. Op de website van het NCJ zijn tools te vinden die jou ondersteunen om met de nieuwe richtlijn aan de slag te gaan. Bijvoorbeeld het richtlijnspeel, filmpjes, een website of een training.

PUBLICATIE RICHTLIJN DOOR HET NCJ



De beroepsverenigingen zijn eigenaar van de richtlijnen. Na autorisatie publiceert het NCJ de richtlijn op de richtlijnenwebsite. Ook biedt ze ondersteuning om met de nieuwe richtlijn aan de slag te gaan.

KNELPUNTENANALYSE



Welke handvatten of kennis heb jij nodig om ouders en jeugdigen te ondersteunen? Neem deel aan de schriftelijke ronde en/of de bijeenkomsten waarin je knelpunten kunt benoemen en prioriteren.

DE PRAKTIJKTEST

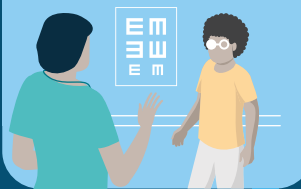

Geef je op voor de praktijktest waar de richtlijn wordt getest in de praktijk. Zijn de handelingen uitvoerbaar? Is de richtlijn goed leesbaar?

Tijdsduur: 6 maanden

BEOORDELING EN AUTORISATIE VAN DE RICHTLIJN DOOR DE RAC



De RAC beoordeelt de conceptringlijn op inhoud, leesbaarheid en uitvoerbaarheid zodat de werkgroep de richtlijn aan kan passen. Nadat dit verwerkt is wordt de richtlijn opnieuw aangeboden aan de RAC om deze te autoriseren.

VERWERKEN VAN DE INPUT



De richtlijnenwerkgroep verwerkt de input uit de praktijktest en de landelijke commentaarronde.

Tijdsduur: 2 - 3 maanden

DE RICHTLIJNENWERKGROEP



Geef je op voor deelname aan de werk- of de klankbordgroep. De werkgroep gaat aan de slag met de (ver)nieuw(d)e richtlijn en is ervoor verantwoordelijk dat deze leesbaar en werkbaar is. Inbreng van jouw praktijkervaring maakt het verschil!

Tijdsduur: 9 maanden

BEOORDELING VAN DE CONCEPTRICHTLIJN DOOR DE RAC



De RAC beoordeelt de conceptringlijn op inhoud, leesbaarheid en uitvoerbaarheid. De richtlijnenwerkgroep past de richtlijn vervolgens aan.

2021: WERKEN MET MODULAIRE RICHTLIJNEN

In 2021 wordt voor het vormgeven van de richtlijnen een nieuwe werkwijze ingevoerd. Een modulaire vormgeving in een vast format vereenvoudigt het vinden van relevante informatie door de JGZ-professional en maakt flexibeler onderhoud van de richtlijnen mogelijk. Bovendien kan er meer samenhang tussen richtlijnen gecreëerd worden met behulp van modules.